



## *Syndrome de Down Trisomie 21*

Journée mondiale le **21.3**

Date symbolique en référence  
aux **3** chromosomes **21** caractéristiques  
de cette anomalie génétique



**Association Romande Trisomie 21**  
Case postale • 1052 Le Mont-sur-Lausanne  
Permanence téléphonique: 079 515 22 21  
Site web: [www.t21.ch](http://www.t21.ch) • E-mail: [info@t21.ch](mailto:info@t21.ch)

*Chaque graine est unique  
Chaque humain aussi*



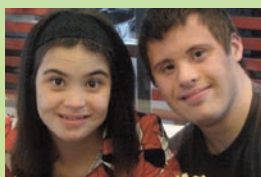
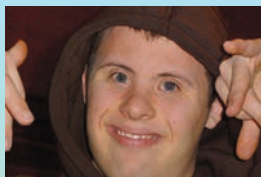

*Quelques graines variées  
pour des fleurs uniques*

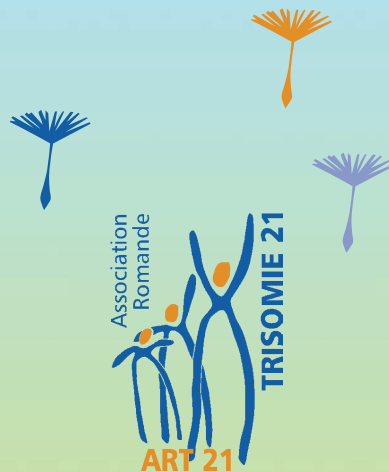

*Cultivons cette diversité*

